sage 100

Sage 100 für Projektfertiger
Wer seine Prozesse kontrolliert, kontrolliert seine Zukunft.

Produktionsaufwand runter, Wertschöpfung rauf.

Sie sehnen sich danach, Ihre Projektkosten in den Griff zu bekommen, möchten Ihre Projekte sicher steuern, Engpässe und Terminüberschreitungen verhindern? Dann werden Sie mit Sage 100, insbesondere der Projektfertigung, die richtige Wahl treffen.

Die Wertschöpfung erfolgt bei vielen Maschinen- und Anlagenbauern über das Projektgeschäft. Die Sage 100 Projektfertiger-Lösung bietet Ihnen integrierte Projektmanagement-Funktionen, die Ihre Geschäftsprozesse optimal abbilden und die Interaktion zwischen den Projektbeteiligten bestmöglich unterstützten.

Das fängt an bei der Kopplung des CAD-Systems an das ERP-System und geht bis zum Projektcontrolling, bei dem alle Kosten und Erlöse zusammenlaufen.

Ihre Vorteile auf einen Blick:

- Effzienz in der Projektabwicklung → just in time
- CAD-Import, Unterstützung wachsender Stücklisten → Zeitersparnis bei der Datenanlage
- Einfache Auslagerung von Arbeitsschritten → Flexibilität
- Projektcockpit macht aufgelaufene Kosten und Liquiditätsbedarf sichtbar → Transparenz

Einfach, gut, genug!

Eine Standardsoftware, die sich Ihnen anpasst und somit Ihre kompletten Geschäftsprozesse vor allem im Projektbereich abbildet. Neben den Basis-Modulen, wie einem Rechnungswesen, einer Warenwirtschaft und einer Projektfertigung, bietet die Sage 100 vielfältige Ergänzungsmodule. Diese verschaffen Ihnen die nötige Transparenz, um Ihr Unternehmen zu steuern. Ihre Unternehmenszahlen haben Sie beispielsweise mit dem Control-Center zu jederzeit im Blick. Übersichtliche Simulations-, Steuerungs- und Kontrollinstrumente ermöglichen Ihnen den rechtzeitigen Eingriff in Ihre Unternehmenssteuerung. Mit der Projektfertigung haben Sie Ihre Projektkosten und Lieferzeiten voll im Griff. Ihre Kundenkontakte hinterlegen Sie in unserer CRM-Software, mit unserer Personalwirtschaftslösung rechnen Sie Ihre Mitarbeiter ab und managen Ihre Bewerber.

Mit Sage 100 sind Sie auf Wachstumskurs.

Moderne Arbeitswelten im Hier und Jetzt: integriert und optimiert!

Sind Sie ein guter Teamplayer? Die Sage 100 ist es auf jeden Fall. Auf sie ist Verlass. Mit dem Control Center führt sie alle anderen Sage Lösungen zu einem großen Ganzen zusammen. So haben Sie den besten Überblick über Ihr Unternehmen:

Handeln Sie schnell, wenn die Umsätze nicht wie geplant eingehen. Grafische Plan-Ist-Abweichungen bieten einen optimalen Überblick, abweichenden Kundenzahlen können Sie ebenso schnell entgegenwirken.

Ob in der Auftragsbearbeitung, dem Bestellwesen oder der Lagerwirtschaft – Planen, Steuern und Verwalten ist ab sofort ein Kinderspiel. Sie werden die extra für den Mittelstand entwickelte Sage 100 nie wieder missen wollen. Ein perfektes Instrument, das sich den Abläufen Ihres Unternehmens optimal anpasst.

Das Modul Rechnungswesen bietet Ihnen das komplette Leistungsspektrum der modernen Buchhaltung und ist mit Zahlungsverkehr, Bilanzierung, Kostenrechnung und der Anlagenbuchhaltung professionell abgedeckt. So vermeiden Sie beispielsweise Zahlungsausfälle, da Mahnungen für säumige Kunden ganz automatisch erstellt werden.

Sie sind ein produzierendes Unternehmen und möchten profitabel arbeiten und dabei flexibel agieren? Mit der voll integrierten Produktion erkennen Sie frühzeitige Abweichungen, planen sicher und verhindern Terminüberschreitungen. Ihre Kunden werden es Ihnen danken.

Glückliche Kunden gleich mehr Umsatz? Zufriedene Kunden sind die Basis Ihres Vertriebserfolgs. Das vollintegrierte Kundenmanagement-System begleitet Sie auf dem Weg zu mehr Umsatz und zufriedenen Kunden. Riesige Umsatzpotenziale im Internet? Mit einem Klick mehr Umsatz – ganz einfach mit dem Verkauf Ihrer Produkte über das Internet. Der voll integrierte Webshop lässt Sie mit wenigen Mausklicks erfolgreich und professionell in den Online-Handel einsteigen.

Klicken oder touchen Sie lieber? Mit dem Web-Infoclient haben Sie zu jeder Zeit und von jedem Ort aus die permanente Kontrolle über Ihr Geschäft. Schnell und intuitiv sehen Sie mobil alle wichtigen Zahlen und Daten auf Ihrem Notebook, iPad oder Tablet.

Keine Zeit für lästige Dokumentensuche? Ob E-Mail, Dokument oder Fax – das Suchen hat ein Ende. Sparen Sie und Ihre Mitarbeiter mit der integrierten elektronischen Archivierung jede Menge Zeit, die Sie für die wirklich wichtigen Dinge besser nutzen können.

Ihr Unternehmen ist nur so gut wie Ihre Mitarbeiter? Dann professionalisieren Sie Ihre Personalarbeit: Die modular aufgebaute und ebenso integrierte Personalsoftware unterstützt Sie nicht nur in Verwaltungsarbeiten. Sie beschleunigt Ihre Abstimmungs- und Genehmigungsprozesse und bietet Ihnen einen besseren Überblick über Ihre wichtigsten Kennzahlen.

Alles in allem – ein Allround-Talent, das fast alles kann: Sage 100.

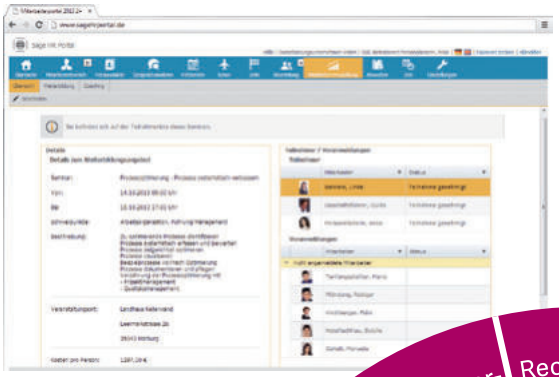

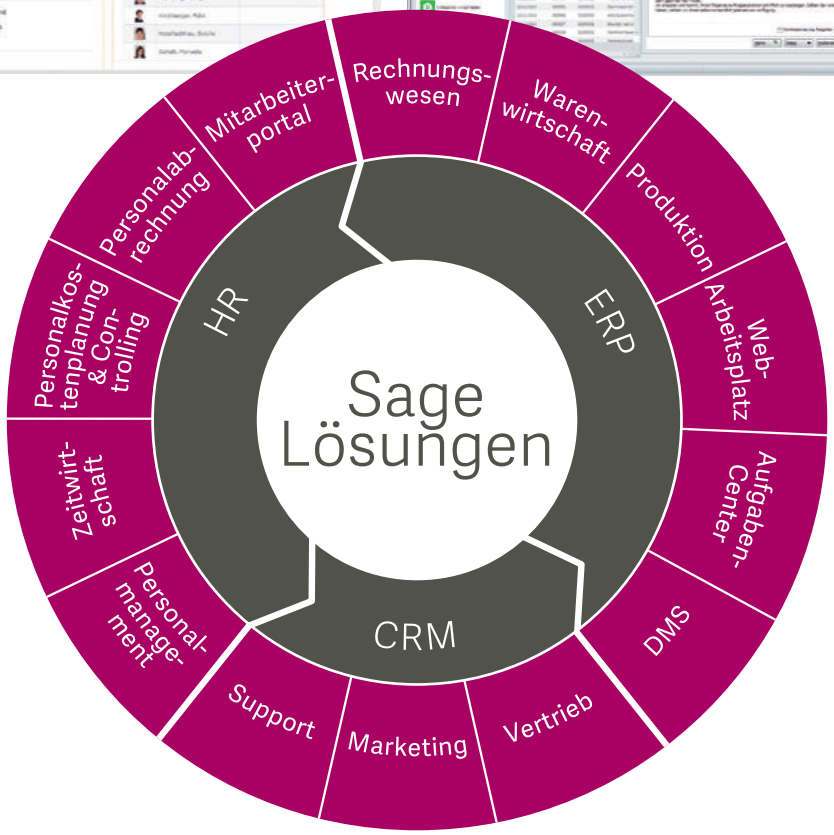
Sage Lösungen
HR
ERP
CRM
Mitarbeiter-portal
Rechnungs-wesen
Waren-wirtschaft
Produktion
Web-Arbeitsplatz
Aufgaben-Center
DMS
Vertrieb
Marketing
Support
Personal-manage-ment
Zeitwirt-schaft
Personalkos-tenplanung & Con-trolling
Personalab-rechnung

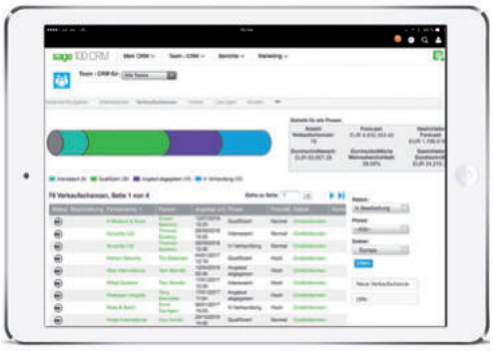

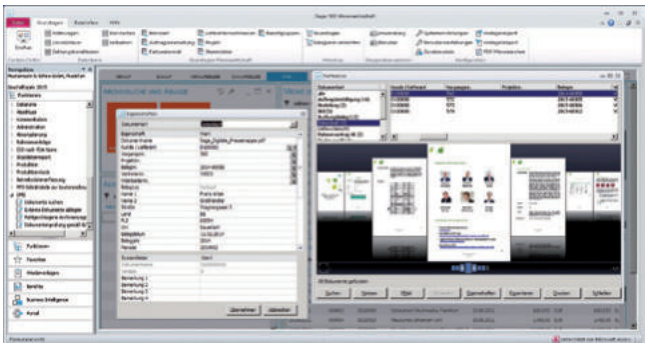

Anwender Sage Software:

„Eigentlich erschien uns die Lösung viel zu groß für unser Unternehmen. Ein Bestandskunde von uns hatte jedoch ein größeres Outsourcing-Projekt, und um hier den Anforderungen zu entsprechen, brauchten wir eine professionelle ERP-Lösung.
Wir konnten das Outsourcing-Projekt für uns gewinnen, führten die Lösung ein und haben die Entscheidung nie bereut: Mit ihrer Flexibilität ist die Software zu einer Grundlage unseres Wachstums geworden."

Thomas Herrmann, Geschäftsführer, Herrmann Holding GmbH & Co. KG

„Mit der Einführung der Sage Software konnten wir eine durchgängige Transparenz in so gut wie allen Unternehmensbereichen herbeiführen. Aufgrund der weitestgehend intuitiven Bedienbarkeit und der ansprechend gestalteten Oberfläche hat die Software in unserem Haus schnell große Akzeptanz gefunden."

Christoph Heermann, Geschäftsführer, HEMA Heermann Maschinenbau GmbH

„Durch den modularen Aufbau der Sage Lösung konnte sich die Software problemlos an geänderte Prozesse anpassen. Mit der Erweiterung für Projektfertiger haben wir immer einen aktuellen Status über unsere Projekte. Die Projektbewertung am Monatsende ist um ein Vielfaches schneller, da alle Informationen auf einen Blick ersichtlich sind."

Josef Meier, Geschäftsführer, Eichstätter Maschinenbau GmbH

Über Sage

Sage ist Marktführer für integrierte Buchhaltungs-, Lohnabrechnungs- und Bezahlsysteme und unterstützt die Ambitionen von Unternehmern weltweit. Vor 30 Jahren begann Sage in Großbritannien selbst als ein kleines Unternehmen. Heute unterstützen 13.000 Mitarbeiter in 23 Ländern Millionen Unternehmen dabei, die Weltwirtschaft anzutreiben. Sage erfindet die Unternehmensführung neu und vereinfacht sie mit smarter Technologie. Dafür arbeitet Sage eng zusammen mit einer wachsenden Gemeinschaft von Gründern, Unternehmern, Steuerberatern, Partnern und Entwicklern. Als FTSE 100 Company ist sich Sage seiner gesellschaftlichen Verantwortung bewusst. Das Unternehmen hilft an seinen Standorten ortsansässigen Verbänden und Hilfebedürftigen durch die hauseigene Stiftung, die Sage Foundation.

Für weitere Informationen besuchen Sie unsere Website: www.sage.de

Sage Software GmbH
Emil-von-Behring-Straße 8–14
60439 Frankfurt am Main

T +49 69 50007-6111
F +49 69 50007-7208
E-Mail: info@sage.de

www.sage.de

©2016 Sage Software GmbH. Alle Rechte vorbehalten. Sage, das Sage Logo sowie hier genannte Sage Produktnamen sind eingetragene Markennamen der Sage Software GmbH. Alle anderen Markennamen sind Eigentum der jeweiligen Rechteinhaber. Technische, formale und druckgrafische Änderungen vorbehalten. Stand: Mai 2016

Projektcontrolling
Perfekte Übersicht von Soll und Ist

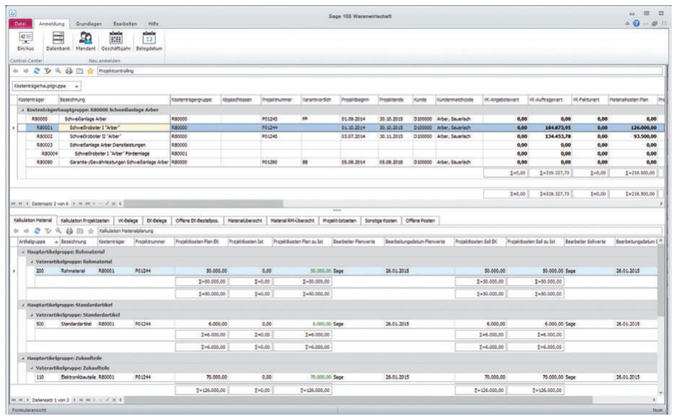

- Volle Projektkontrolle: Soll-Ist-Vergleiche
- Projektkosten jederzeit im Griff
- Optimale Projektsteuerung und Terminüberwachung

Control-Center
Zentrale Steuerung und Übersicht

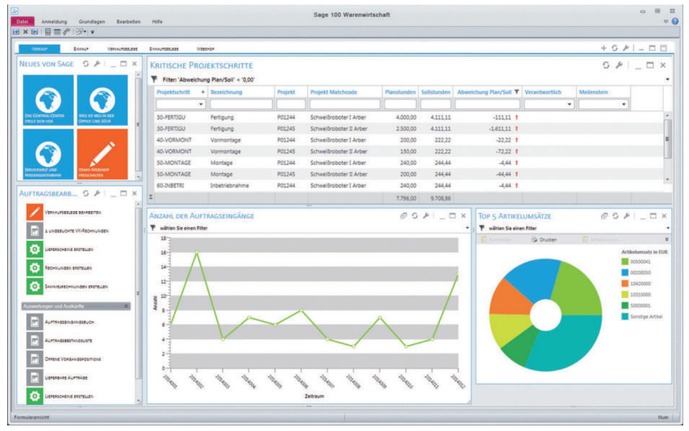

- Einrichtung der Oberfläche nach Prozessen und individuellen Arbeitsabläufen
- Schneller Überblick über die wichtigen Unternehmens- und Verkaufsdaten
- Alle Kennzahlen im Griff – zu jeder Zeit, von jedem Ort
- Kritische Projektschritte sofort erkennen und zeitnah steuern

Kundengewinnung
Mehr Wissen – mehr Umsatz

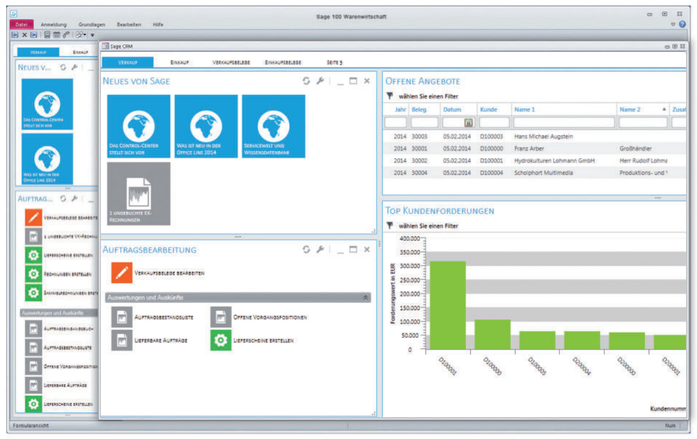

- Zentraler Überblick über offene Angebote und Aufträge
- Individuelle Angebote: Mit mehr Wissen mehr Umsatz machen

Rechnungswesen
Professionelle und umfassende Finanzbuchhaltung

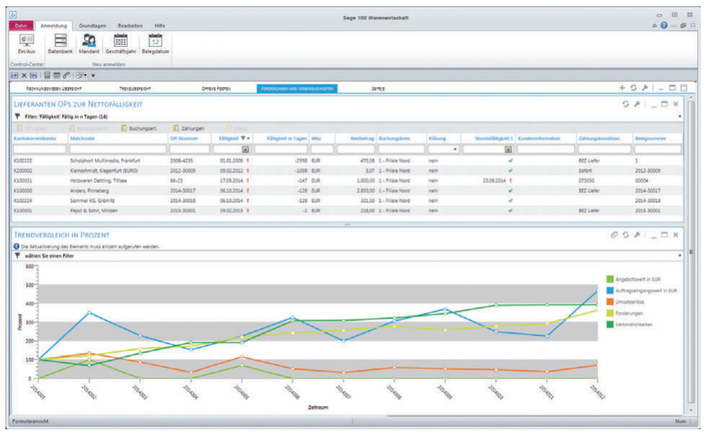

- Alles im Griff: Komplettübersicht über die Finanzen
- Liquiditätsengpässe direkt erkennen
- Effektives Management von Verbindlichkeiten und Forderungen
- Automatisierte Verbuchung der Bankbelege

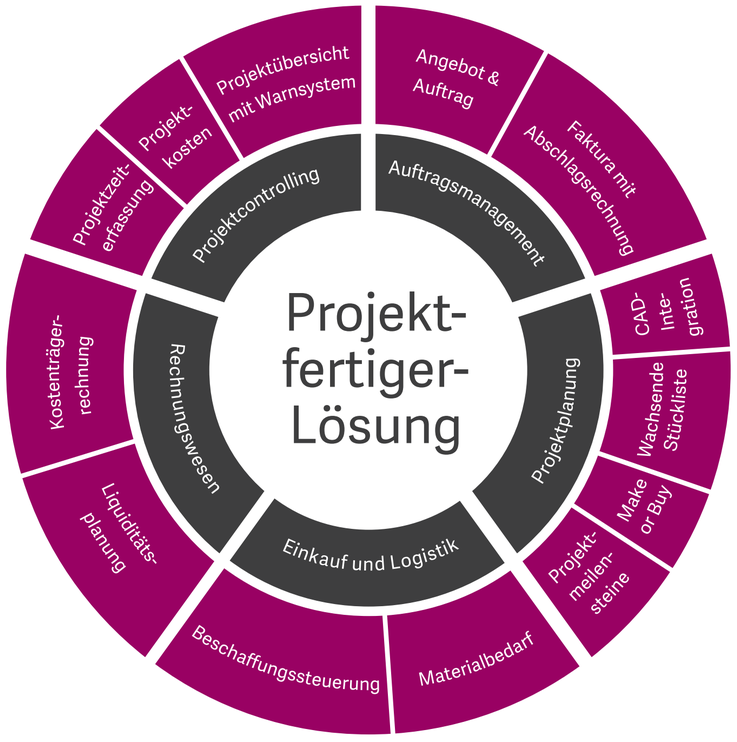

CAD-Integration
Flexibilität mit einfacher Synchronisation

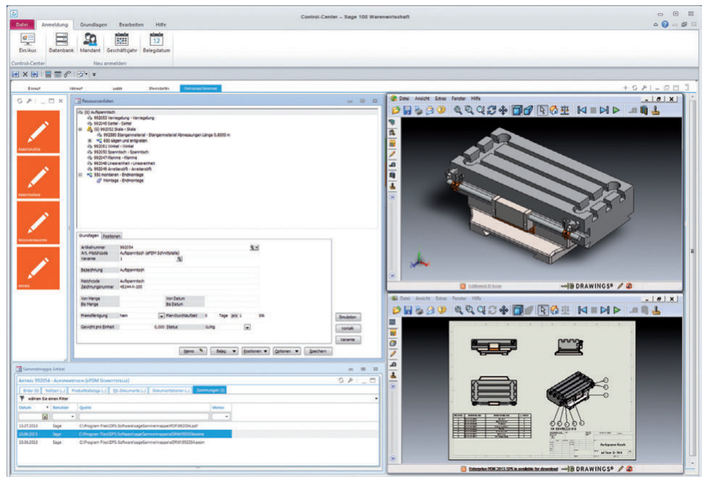

- Einfache Übernahme der CAD-Daten in Sage 100
- Flexible Ergänzung der Stücklisten während des Projektes

Flexible Projektzeiterfassung
Erfassung der Projektzeiten – zu jeder Zeit, von jedem Ort

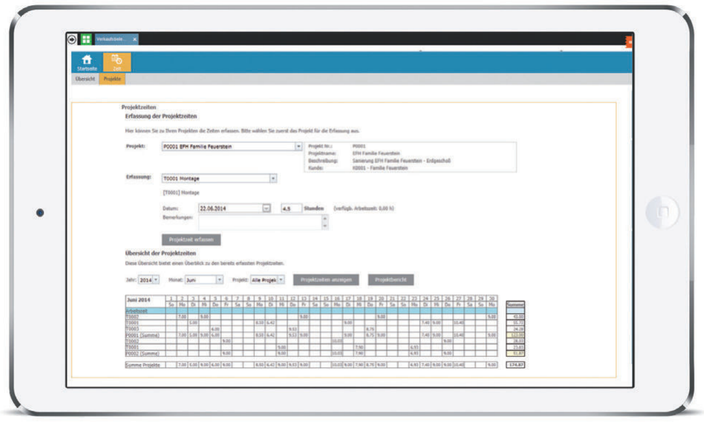

- Komfortable, webbasierte Projektzeiterfassung
- Schneller Zugriff auf Projekte für alle Mitarbeiter
- Sofortige Belastung aufgelaufener Zeiten als Projektkosten

Materialbeschaffung
Lieferfähig zu besten Konditionen

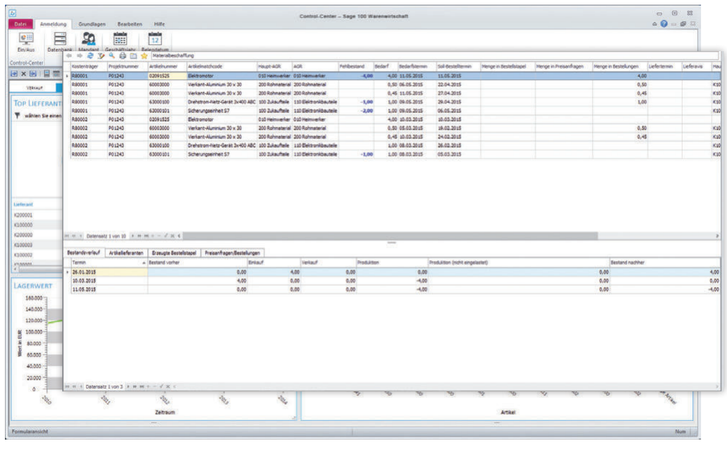

- Kosten- und Wettbewerbsvorteile durch einfachen Vergleich von Lieferantenkonditionen
- „Geht nicht, gibt's nicht": Beschaffungszeit und Liefertermine auf einen Blick
- Automatisierte Materialbeschaffung im projektorientierten Einkauf

Wachsende Stückliste
Schneller Zugriff auf aktuelle Werte

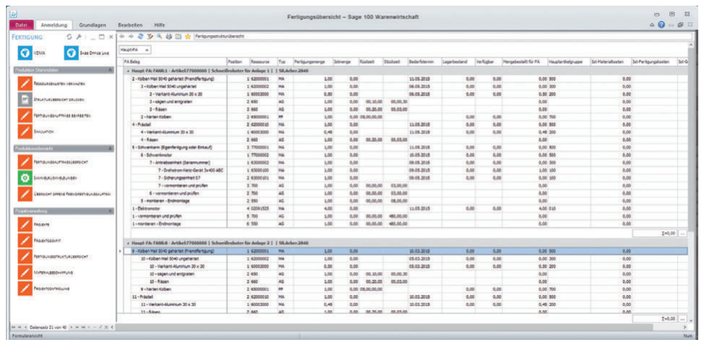

- Hohe Transparenz durch Fertigungsstrukturübersicht
- Übersichtliche Darstellung benötigter Materialien und Bearbeitungszeiten
- Einfache Zusammenführung einzelner Teilstücklisten
- Rundum-Überblick über Handlungsbedarf