euro-green-line
die Software der Abfallwirtschaft

TaskCentre® für Euro-Green-Line

Informationsaustausch automatisiert und zuverlässig

TaskCentre automatisiert nahezu jeden manuell ausgeführten Geschäftsprozess im Unternehmen. Es ist für jede Unternehmensgröße universell einsetzbar, arbeitet serverbasiert im Hintergrund und informiert Entscheider über festgelegte Ereignisse in Echtzeit. Welche internen oder externen Bereiche benachrichtigt werden sollen, bestimmen Sie selbst und die Art der Informationsübermittlung erfolgt absolut flexibel. Mit TaskCentre können Sie außerdem sehr einfach verschiedenste Systeme ohne tiefgehende Programmierkenntnisse integrieren.

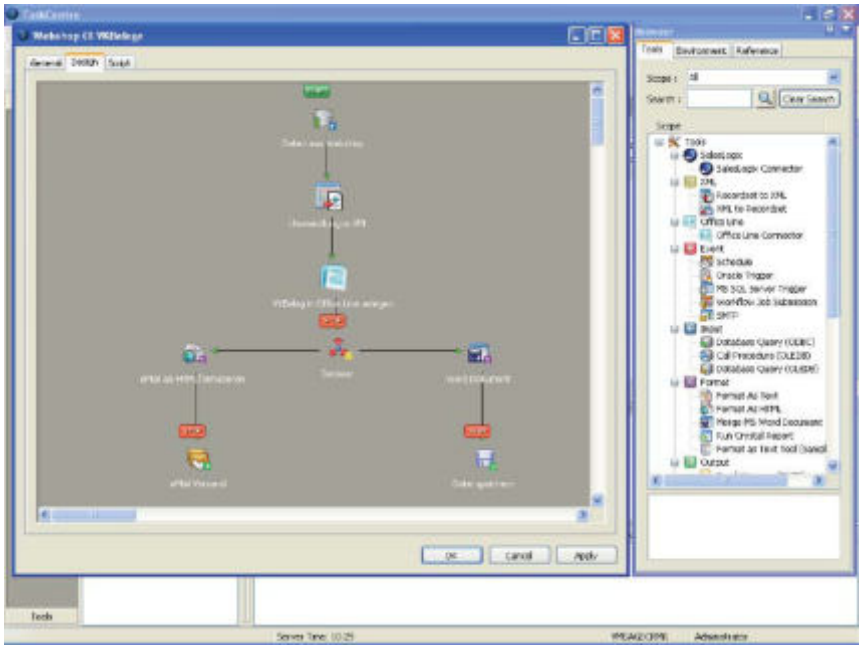

TaskCentre Task für die Erstellung eines Sage Office Line Beleges inkl. eMail Versand

Mit dem Office Line Connector Tool können Daten nun über eine einfach zu bedienende Oberfläche direkt und in Echtzeit in die Euro-Green-Line geschrieben werden.

Zur Ein- und Ausgabe der Informationsdaten werden XML Strings genutzt.

Der Office Line Connector greift auf folgende Entitäten zu:

- Adressen
- Kontokorrent
- Artikel
- Einkaufs- und Verkaufsbelege
- Buchungen
- Kostenstellen
- Sachkonten

Funktionalitäten der Lösung

- Automatische Belegerstellung
- Einlesen von verschiedenen Formaten
- Abrufen, Anlegen und Ändern von Artikel-, Adress- und Kundendaten
- Abrufen und Anlegen und von Einkaufs- und Verkaufsbelegen
- Datenübernahme in die Euro-Green-Line in Echtzeit möglich

Mit dem neuen Office Line Connector für TaskCentre können Euro-Green-Line Kunden noch gezielter und einfacher ihre Geschäftsprozesse automatisieren.

Die Funktionalitäten der Euro-Green-Line werden somit durch TaskCentre optimal ausgebaut.

Damit wird sehr schnell ein Return on Invest durch Verschlankung der Verwaltungstätigkeiten innerhalb des Unternehmens erzielt und die Mitarbeiter administrativ entlastet.

Sie können sich somit auf die wesentlichen Geschäftsvorgänge konzentrieren.

Der Office Line Connector stellt eine einfache und unkomplizierte Verbindung zwischen TaskCentre und der Euro-Green-Line dar.

Innerhalb weniger Minuten lassen sich externe Datenbestände an die Euro-Green-Line anbinden.

Zertifizierte Partnerlösung
sage

Sage Developer Partner

Stand 04/2012

euro-green-line
die Software der Abfallwirtschaft

TaskCentre® für Euro-Green-Line

In mittelständischen Unternehmen hilft TaskCentre Informationen zwischen den verschiedenen Anwendungen automatisiert auszutauschen. So können vollautomatisch Buchungen in die Euro-Green-Line importiert, Webshops individuell angebunden oder auch die Artikelpflege optimiert werden. Vorteil von TaskCentre ist die einfache und schnelle Umsetzung jeder Anforderung.

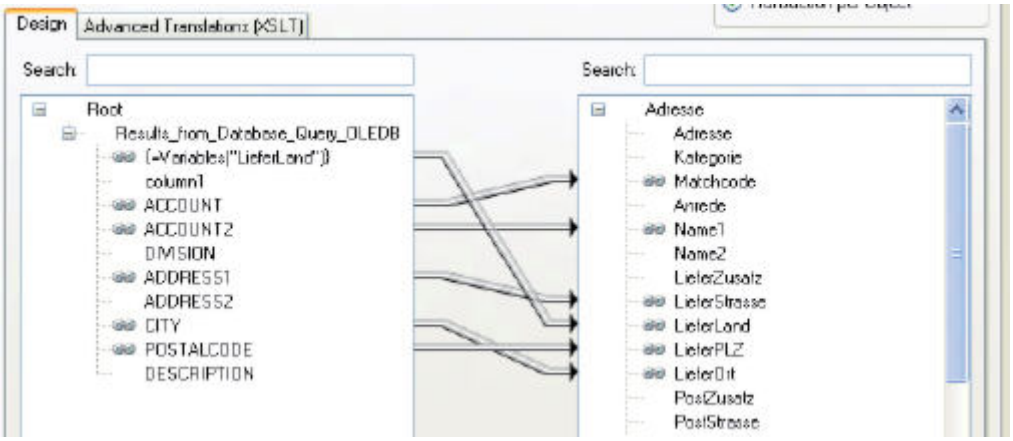

Grafische Drag & Drop Feldzuordnung der Eingangsdaten zu den Euro-Green-Line Daten

Mandantensynchronisationen
- Belegsynchronisation zwischen Mandanten (Auftrag wird im ersten Mandant erzeugt und die Bestellung erfolgt im zweiten Mandant)
- Synchronisation von Kontokorrentdaten zwischen verschiedenen Mandanten
- Synchronisation von Artikeln zwischen verschiedenen Mandanten
- Adresssynchronisation

Buchungsimport
- Import von Splitbuchungen sowie Aufteilung auf mehrere OP's möglich
- Import von Buchungen kann zeitgesteuert organisiert werden

Belegerstellung
- Automatische Belegerstellung (Einkaufs- und Verkaufsbelege) anhand von Informationen aus einem Fremdsystem / Datenbank / Webshop

Adressimport
- Adressen werden von dem Kontaktformular der Homepage direkt in die Euro-Green-Line übernommen

Automatisches Reporting
- Wöchentliche Umsätze
  Wöchentlicher Bericht über die debitorischen und kreditorischen Umsätze der letzten 7 Tage sowie dem daraus resultierenden Saldo
- OP Liste
  Bericht über dir offen Posten (debitorisch und kreditorisch)
- Ein- und Ausgänge an der Waage
  Allabendlicher Bericht aller Material Ein- und Ausgänge an der Waage mit Bildung der Gesamtsummen
- Vertreterbenachrichtigung
  Allabendlicher Bericht über die abgezogenen Behälter an den zugeordneten Vertriebsmitarbeiter

Highlights

- Zugriff auf alle Daten der Euro-Green-Line Datenbank
- Datenimport aus jeder beliebigen Lösung
- schnelle und einfache Umsetzung
- Grenzen zwischen Anwendungen werden überwunden
- geringe Einarbeitungszeit
- setzt auf Industriestandards wie XML und SQL auf
- individuell erweiterbar
- eigenes SDK zur Entwicklung spezieller Anforderungen

LUMA
IT-Systemlösungen

LUMA GmbH - IT-Systemlösungen Mellagestraße 16 33428 Marienfeld Telefon: 05247 40479-0 Fax: 05247 40479-99
E-Mail: info@luma.de Internet: www.luma.de
TaskCentre ist eingetragenes Warenzeichen der Orbis Software Ltd. UK